

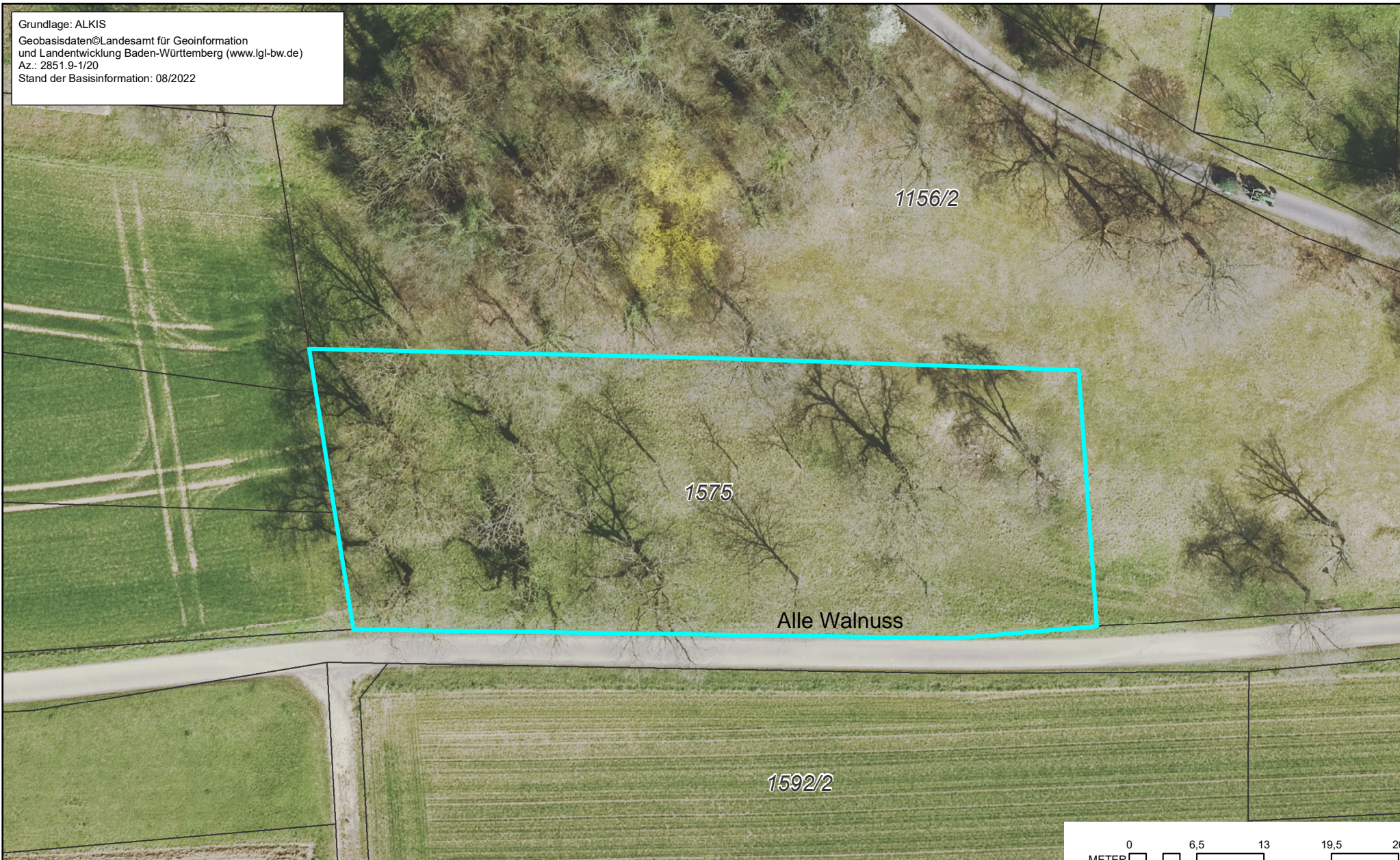

Grundlage: ALKIS
Geobasisdaten@Landesamt für Geoinformation
und Landentwicklung Baden-Württemberg (www.lgl-bw.de)
Az.: 2851.9-1/20
Stand der Basisinformation: 08/2022



	FÜR AKTUALITÄT UND VOLLSTÄNDIGKEIT DES PLANS WIRD KEINE GEWÄHR ÜBERNOMMEN. BEZÜGLICH DER GRUNDSTÜCKSGRENZEN GILT DAS AMTLICHE LIEGENSCHAFTSKATASTER.	MAßSTAB 1:500	Flurstück 1575 Bietigheim	STADT BIETIGHEIM-BISSINGEN GIS- PLANAUSKUNFT
		13.03.2023		
		BEARBEITER Herzog, Emma		